VH magazine
VERSION HOMME
OPINIONS
ENQUÊTES
CULTURE
STYLE
PLAISIRS
SPORT
VH Premier magazine de l'homme marocain
129 / Mai 2014
30 DH
*AUTO EXPO 2014
ÉLÉGANCE & SPORTIVITÉ
FLASHBACK
AYRTON SENNA 20 ANS, DÉJA!
POLO
JNAN AMAR, LA CONSÉCRATION
SÉRIE TV
HOUSE OF CARDS DANS LES COULISSES DU POUVOIR
HORLOGERIE
A L'ÉPREUVE DU TEMPS
EXCLUSIF
RICHARD ATTIAS
"LE MAROC N'EST PAS UNE EXCEPTION, MAIS UN EXEMPLE"
PLUS
PEOPLE | AUTO | MODE | INTERVIEWS | PORTFOLIO

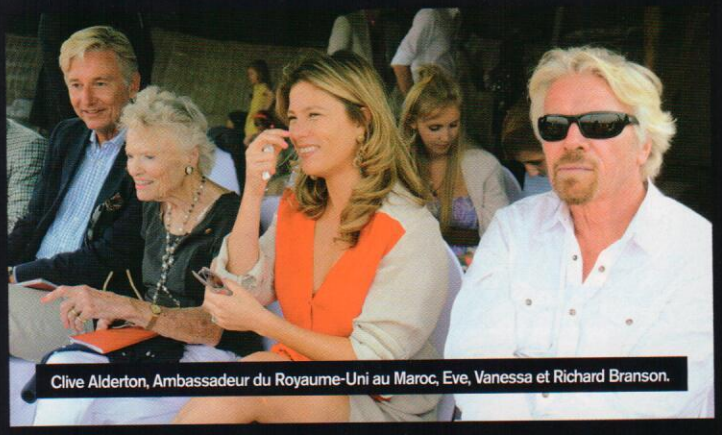
Clive Alderton, Ambassadeur du Royaume-Uni au Maroc, Eve, Vanessa et Richard Branson.

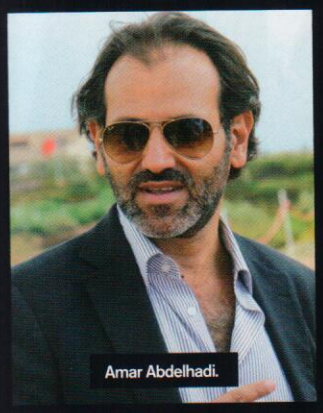
Amar Abdelhadi.

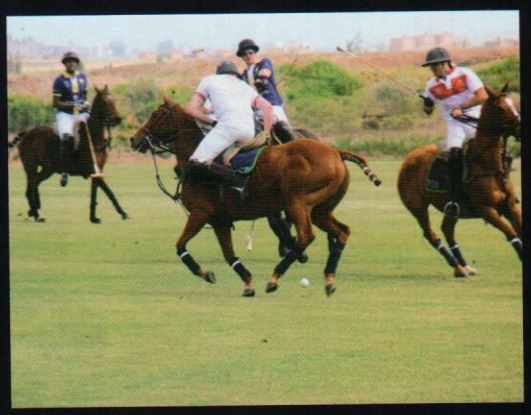

Eve et Richard Branson.

LE SPORT DES ROIS À MARRAKECH

Ambiance des grands jour au Polo British Day Morocco organisé conjointement par l'organisation British Polo Day, le Jnan Amar Polo Resort et la Eve Branson Fondation sur le terrain de Polo du futur prestigieux Resort situé à Tameslouht près de Marrakech. A cette occasion c'est la crème du gotha anglo-saxon et la Jet Set internationale qui a fait le déplacement pour un séjour marrakchi de rêve. L'occasion pour le Jnan Amar Polo Resort de présenter son majestueux projet de complexe hôtelier et résidentiel comprenant un hôtel Ritz Carlton et des villas labélisées Ritz Carlton.

Jaafar et Nouzha Tahiri.

Vainqueurs du British Polo Day Morocco.

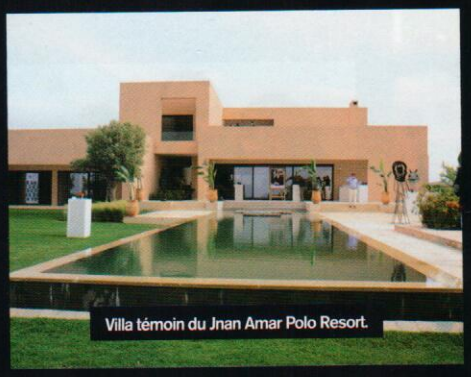
Villa témoin du Jnan Amar Polo Resort.

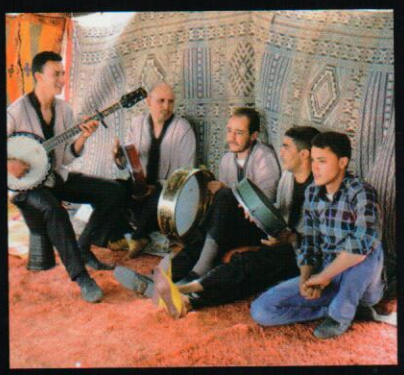

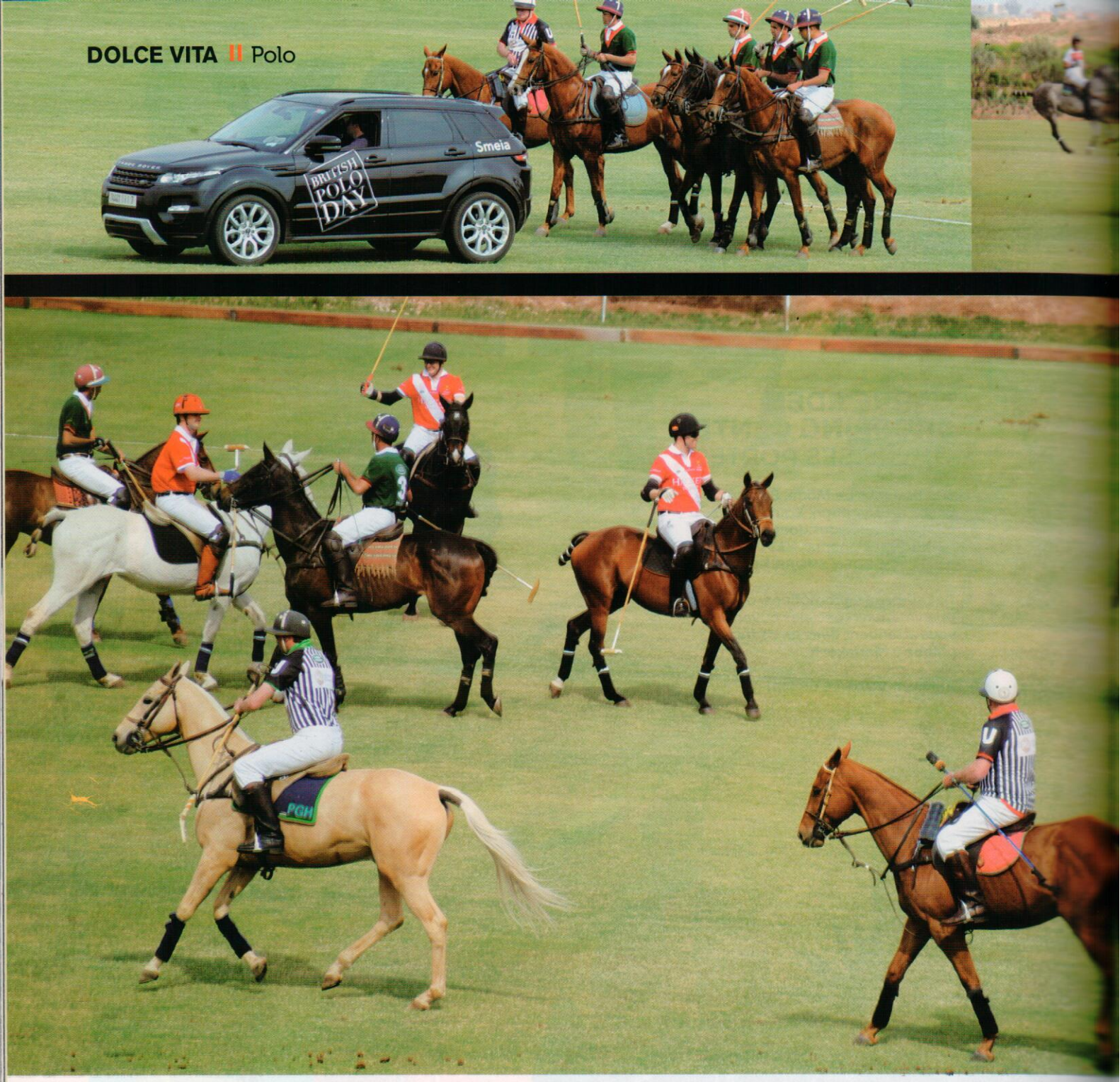

LE SPORT **DES ROIS** POUR LA VILLE FONDÉE PAR **UNE REINE**

A QUELQUES ENCABLURES DE MARRAKECH, DANS LA MAJESTUEUSE PLAINE SEMI-DÉSERTIQUE DE TAMASLOUHT SURPLOMBÉE DE MONTS ENNEIGÉS, ET BORDÉE PAR LE LAC LALLA TAKERKOUST APPARAIT AU PROMENEUR CE QUI PEUT SEMBLER RELEVER DU MIRAGE MAIS QUI, EN FAIT, EST BEL EST BIEN RÉEL. UNE ÉTENDUE DE TERRAIN GAZONNÉE QUI LAISSE À CROIRE QUE NOUS SOMMES EN PLEIN YORKSHIRE. CELLE D'UN CLUB DE POLO DIGNE DES PLUS GRANDS CLUBS AU MONDE ET FAISANT PARTIE D'UN PROJET QUI VA BIENTÔT FERA DE LA VILLE FONDÉE PAR LE REINE ZAYNAB, UNE VÉRITABLE DESTINATION PREMIUM : LE JNAN AMAR POLO RESORT.

PAR OMAR MRANI

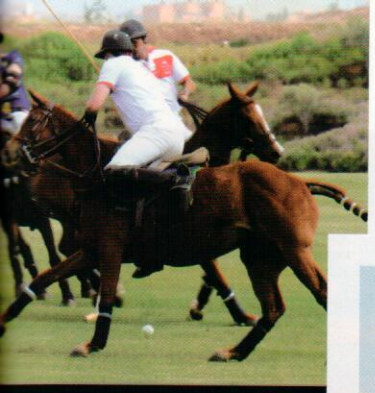

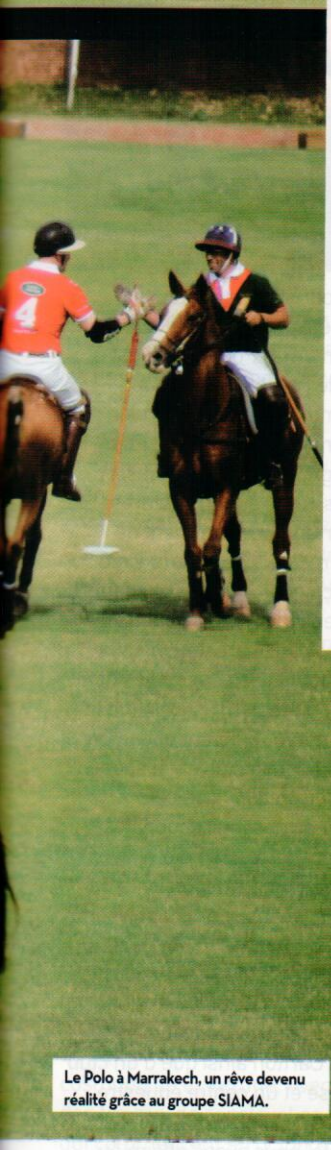

Le Polo à Marrakech, un rêve devenu réalité grâce au groupe SIAMA.

THE RITZ-CARLTON RESIDENCES®

Jnan Amar

Amar Abdelhadi en compagnie Sir Richard Branson et sa mère Eve Branson.

Et alors que notre convoi de véhicules arrive sur les lieux du futur Resort où nous avons été conviés à un tournoi caritatif de Polo quelle n'a pas été notre surprise de nous retrouver en plein milieu de l'équivalent de la prestigieuse course hippique d'Ascott tant il y a parmi les spectateurs toute la haute société britannique et la Jet Set internationale. Ladies et Lords portent leurs plus beaux atours et les femmes rivalisent de *chapeaux* bien assortis à des *toilettes* du meilleur goût. Sous les tentes marocaines dressées tout le long du terrain de Polo, les convives assistent au premier tournoi de cette deuxième édition du **"British Polo Day Morocco"**. Un événement qui se tient tous les ans dans une dizaine de prestigieuses destinations telles Londres, Los Angeles, Miami, Dubaï, Singapour... et maintenant, Marrakech. Organisé par le Jnan Amar Polo Resort et Eve Branson Foundation, le "British Day Polo Day Morocco" bénéficie du Haut Patronage de **Sa Majesté le Roi Mohammed VI**, et se tient sous les auspices de la Fédération Royale Marocaine de Polo. Parmi les nombreux invités nous reconnaissons, entre autres personnalités, l'Ambassadeur de Grande-Bretagne ainsi que l'Ambassadeur des Etats-Unis et celui d'Argentine. Mais ceux qui sont assurément l'objet de toutes les attentions sont bien les membres de la famille Branson et plus particulièrement du plus célèbre d'entre eux, **Sir Richard Branson**. C'est que le PDG de Virgin Group est un habitué du Maroc depuis que sa mère, Eve Branson, grande philanthrope devant l'éternel et qui fait beaucoup notamment pour les villages ruraux de la région de Marrakech, l'a convaincu d'investir dans un magnifique Ksar niché aux pieds de l'Atlas : Kasbat Tamadot. Un palais devenu depuis propriété de Virgin qui l'a transformé en un somptueux hôtel étoilé. Mais si Sir Branson, ainsi que sa sœur, Vanessa, sont présents ce jour là c'est en soutien à l'action de la fondation de leur maman qui organise, dans le cadre de ce tournoi de Polo, une collecte de fonds sous forme de vente aux enchères.

Polo way of life

Après l'instant de surprise, notre hôte, **Amar Abdelhadi**, l'entrepreneur amoureux du Maroc et passionné de Polo derrière ce gigantesque projet, nous convie à prendre place pour assister au tournoi. Organisé dans la plus pure tradition anglaise, cette rencontre connait la participation de quatre équipes : la Garde Royale Marocaine, l'Armée Britannique, Eve Branson Foundation et le Jnan Amar Polo Club. Et alors que les deux équipes de quatre cavaliers chacune s'élancent à bride abattue sur leurs poneys criollos argentins avec pour objectif d'envoyer la balle dans le but adverse à l'aide de maillets, un speaker à l'accent typiquement londonien commente avec beaucoup d'emphase les actions et autres expertes combinaisons de jeu.

Sous les acclamations d'un public ravi d'assister à un tel spectacle sous un soleil rayonnant alors qu'à Londres il pleut, les cavaliers redoublent d'efforts pour offrir le plus beau des spectacles. Et l'on se prend à notre tour de passion pour ce sport envoutant tout en panache qui requiert courage, humilité, adresse, maîtrise de soi et force physique. Une discipline qui relève du savoir-vivre et que Rabii Benadada, chercheur en Management du sport à l'ISCAE, décrit

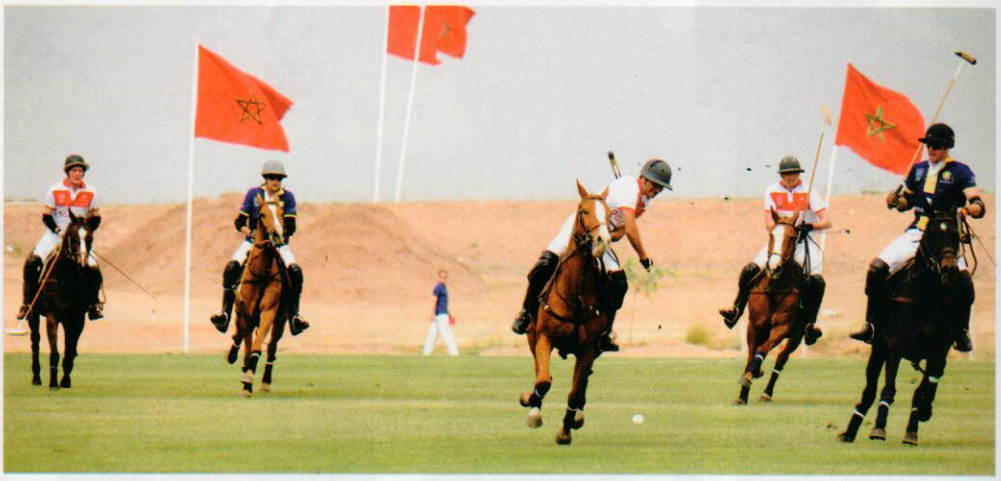

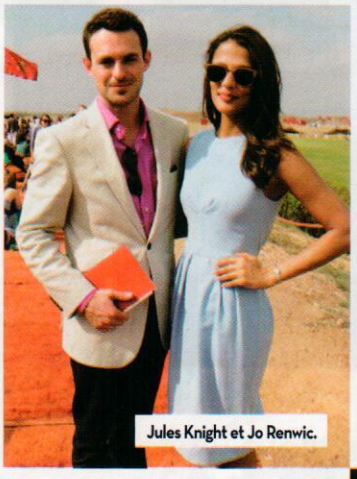

Jules Knight et Jo Renwic.

Philip Treacy et Stefan Bartlett.

Marisa Berenson.

comme « un sport guerrier, inscrit dans les gènes de l'homme comme la chasse et la pêche. » ajoutant que « Le polo fait renaître des sensations ancestrales.» Mais déjà c'est la pause dans la compétition le temps qu'il ne soit effectué au changement de chevaux et nous voilà longeant l'allée de spectateurs britanniques mais aussi, américains, brésiliens, argentins, émiratis et indiens. Nous admirons l'écurie composée de spacieux box, nous goutons aux chocolats de chez Patchi et devisons avec quelques uns des invités marocains triés sur le volet. Parmi l'assistance, nous reconnaissons la plantureuse top model anglaise, Jo Renwick et son chevalier servant, l'acteur Jules Knight ; le designer de mode, Philip Treacy, connu pour ses chapeaux popularisés par

The Hon Mark Vestey et Rosie Vestey.

Lady Gaga et qui coiffe les plus prestigieuses collections de mode telles celles d'Alexander McQueen, Givenchy, Karl Lagerfeld, Chanel, Valentino, ou encore, Ralph Lauren ; assis sur une chaise roulante depuis un grave accident de polo, Mark Vestey, l'une des trois plus grandes légendes du Polo anglais, grand ami du Prince Charles et, accessoirement, à la tête d'un empire dans l'élevage de bœufs pesant 750 millions de livres sterlings ; Il y a là aussi des ducs et des duchesses de fortunés hommes d'affaires ainsi que l'actrice, Marisa Berenson.

Des villas labélisées Ritz Carlton

Nous retrouvons Amar Abdelhadi pour qu'il nous en dise plus sur ce prodigieux projet résidentiel et hôtelier pas encore sorti des terres mais déjà attirant à lui et au Maroc une toute nouvelle catégorie de touristes, la haute-société anglo-saxonne: « Jnan Amar Polo Resort est né de l'initiative du groupe Siama et va être le premier et unique complexe de Polo intégré d'Afrique. Ce Resort qui s'étend sur 50 hectares pour un investissement de 120 millions de dollars a été conçu pour offrir à ses clients, essentiellement amateurs du polo, des prestations résidentielles et sportives de haut niveau» nous explique le promoteur ajoutant que « En plus du polo club qui dispose de deux terrains de polo aux normes internationales et l'académie de Polo opérationnels depuis près de 2 ans, Jnan Amar Polo Resort est composé d'un hôtel Ritz Carlton de 60 suites et 20 villas labelisées 'Résidences du Ritz', un spa et 85 villas labélisées Ritz Carlton ainsi que d'un club house et un centre équestre de 104 écuries». Pas de doute, nous avons affaire au must du tourisme de luxe et ce complexe va assurément renforcer le positionnement de Marrakech en tant que destination premium. En effet, l'attrait d'un complexe hôtelier et résidentiel aussi prestigieux que le Jnan Amar va attirer une clientèle haut de gamme tant parmi les amateurs du polo que les habitués du Ritz Carlton. Preuve en est, l'affluence des grands jours caractérisant

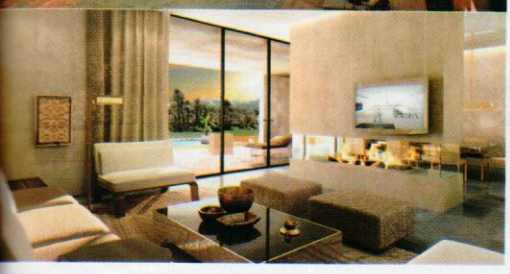

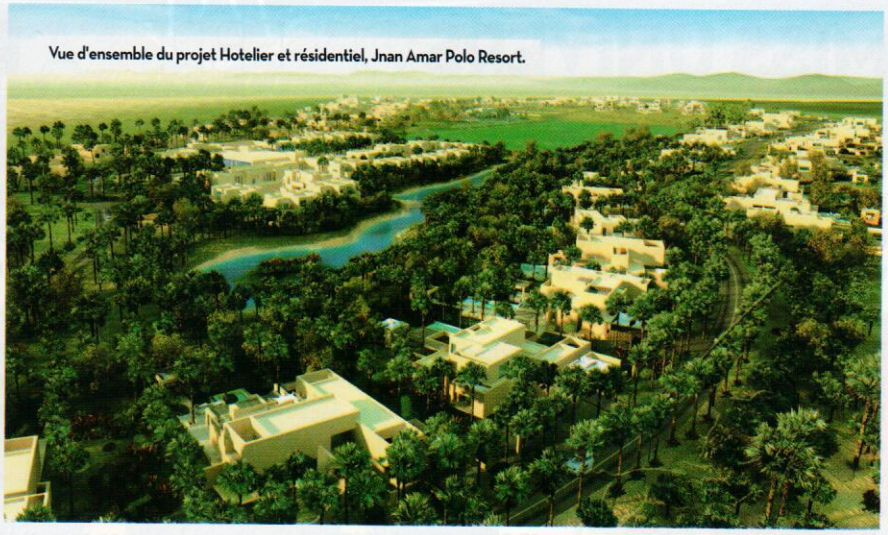

Vue d'ensemble du projet Hotelier et résidentiel, Jnan Amar Polo Resort.

cette édition du Polo British Day Morocco. Le tournoi tire à sa fin et nous sommes conviés à visiter la maison témoin du Resort. Une magnifique et vaste villa qui répond aux standards très exigeants et contraignant du groupe Ritz Carlon. Et si le paysagiste du site et le même que celui du Royal Mansour, l'architecte des résidences, Abdelhakim Guilmi (AAAG), a fait ses armes dans l'un des plus prestigieux cabinets d'architectes de Dubaï à qui l'on doit le One & Only Royal Mirage ainsi que le Bab Al Shems. Et le General Manager du projet, Ayman Kacem, de préciser que, pour la clientèle marocaine, l'atout de ces résidences du Ritz est, outre d'avoir une qualité du bâti qui a fait la renommée du groupe Ritz Carlton, aussi celui de bénéficier d'un voisinage cosmopolite et fortuné. Avec des travaux de construction qui commencent en octobre 2014, les premières villas sont prévues pour être prêtes au 3eme trimestre de l'année 2017. Quant aux ventes, elles viennent de débuter en ce mois de mai. Le tout permettra aux heureux acquéreurs de s'installer dans leur maison labélisée "Résidence Ritz" et ce, alors que le Ritz Carlton sera déjà en fonctionnement. Après la visite de la villa témoin, l'assistance est convié à la remise des prix par Sir Branson au vainqueur de cette édition du "Polo British Day Morocco" qui aura rempli toutes ses promesses tant la vente aux enchères qui aura lieu le soir même au bénéfice de la fondation Eve Branson récoltera la somme conséquente de 1.750.000 dirhams. Carton plein pour cette opération qui démontre la justesse et la perspicacité de ce projet résidentiel et touristique qui vient, telle une cerise sur le gâteau, faire de Marrakech l'une des plus prestigieuses destinations au monde.

Ben Vestey et Tom-Hudson s'amusent avec des prototypes originaux de vélos.

La vente aux enchères au profit de la fondation Eve Branson a récolté la somme 1.750.000 DH.

Sir Richard Branson a animé la soirée caritative en faveur de la fondation Eve Branson.